

Gegevens aanvrager:

- **Naam:**
- **Adres:**
- **Postcode:**
- **Woonplaats:**
- **Telefoonnummer:**
- **Email:**
- **Verkooppunt:**

- Mocht er een luikspanning aanwezig zijn in het kozijn graag even in de tekening tekenen.
- Wanneer de luiken in het kozijn vallen is de E maat negatief.
- Wanneer de luiken al gemaakt zijn, houd dan rekening met de hangnaad tussen beide luiken bij het opgeven van maat D.

- Lukt het niet om dit matenblad in te vullen? Neem contact met ons op via de mail of per telefoon op: 053-4619278

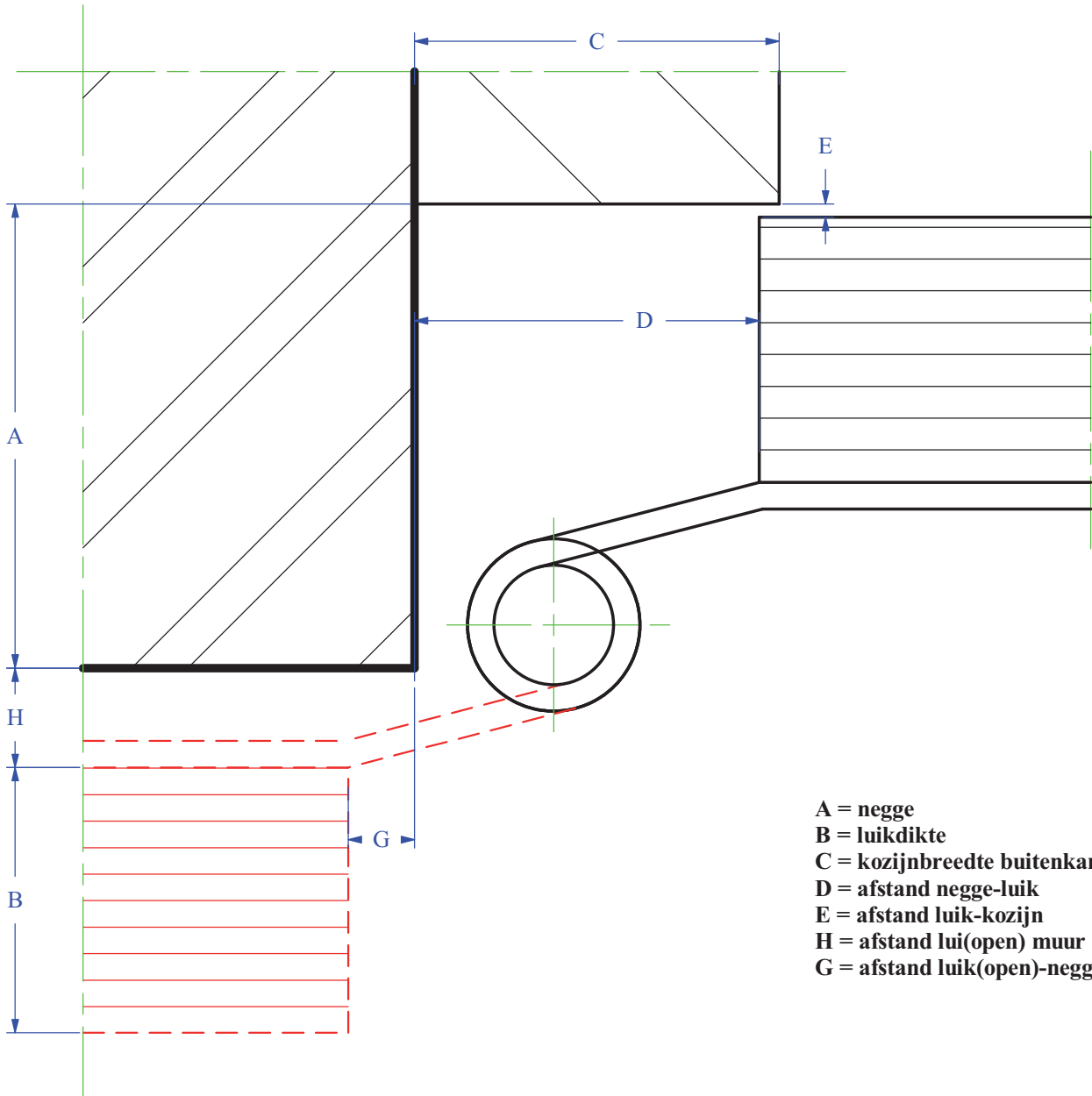

- A = negge
- B = luikdikte
- C = kozijnbreedte buitenkant
- D = afstand negge-luik
- E = afstand luik-kozijn
- H = afstand lui(open) muur
- G = afstand luik(open)-negge

Titel: Matenblad bij nieuwe DPS voor beslag

Schaal:

Datum:

JOBÉ luikbeslag
"dé specialist in luikbeslag op maat"

Getekend:

Gezien:

Behoort bij:

Tekening nr.

A4

• Kies uw luik. (Opgeklampt? Dan graag aangeven of de klampen korter zijn dan de luikbreedte) Aanvinken wat van toepassing is:

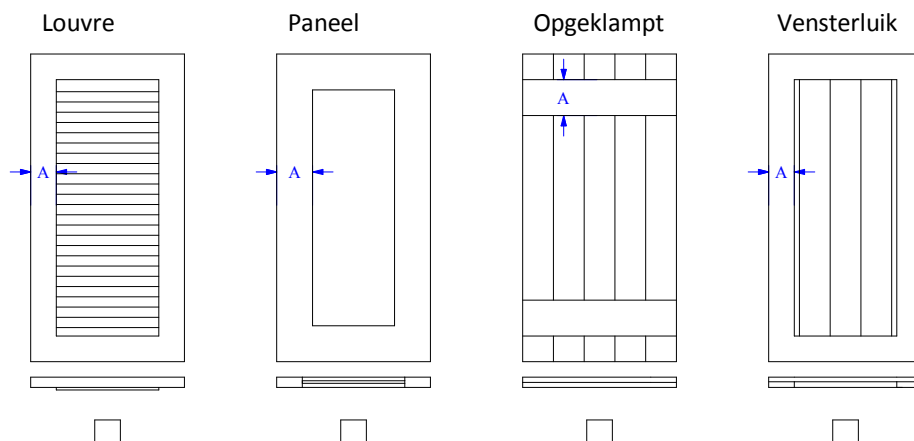

• Zijn de luiken al gemaakt? _____

• Wat zijn de afmetingen van de luiken? (breedte x hoogte x dikte)

• Rand/klamp/kaderbreedte van de luiken. (Dit is het gedeelte waar de gehengen op gemonteerd worden. Maat A op bovenstaande tekeningen.)

• Zijn er overlappende situaties? Zo ja, hoeveel en welke luiken zijn overlappend. Links of rechts? Graag ook de breedte van de muurdam opgeven.

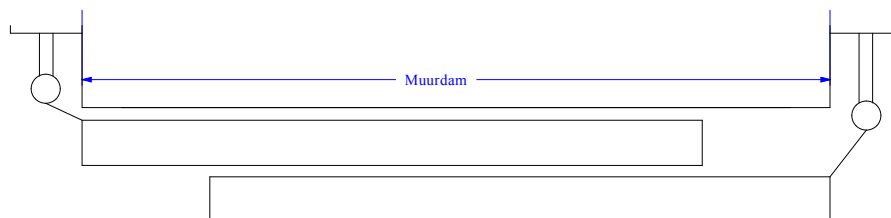

• Zijn er dubbelscharnierende luiken? Zo ja, hoeveel kozijnen, hoeveel luiken per kozijn en wat zijn de afmetingen van deze luiken?

• Waar zijn de luiken van gemaakt? (Bij hout graag de houtsoort vermelden.)

• Kozijn / Muurmontage (doorhalen wat niet van toepassing is)
 • Welke serie luikbeslag is gewenst? (Zie brochure voor onze stijlen)

• Ruimte voor opmerkingen of vragen:

